

**THE
SPY WHO
LOVED
ME™**

LOTUS
esprit



Pakket 10

BOUWINSTRUCTIES

**FASE 076: BEVESTIGEN VAN DE
ACHTERPANEELPISTONS**

FASE 077: BOUWEN VAN DE PERISCOOP

**FASE 078: BEVESTIGEN VAN HET
ACHTERPANEELRAAM EN DE LAMELLEN**

**FASE 079: BOUWEN VAN DE
RAKETWERPER EN BEVESTIGEN VAN HET
ACHTERPANEEL**

**FASE 080: BOUWEN VAN DE
DAKBEKLEDING**

**FASE 081: BEVESTIGEN VAN DE
ZONNEKLEPPEN**

**FASE 082: BEVESTIGEN VAN DE
RUITLAMELLEN EN DE DAKBEKLEDING**

FASE 083: BOUWEN VAN DE ROEREN

THE SPY WHO LOVED ME © Danjaq, LLC and Metro-Goldwyn-Mayer Studios Inc. THE SPY WHO LOVED ME, *007*™ and related James Bond Indicia © 1962-2024 Danjaq, LLC and Metro-Goldwyn-Mayer Studios Inc. THE SPY WHO LOVED ME, *007*™ and related James Bond Trademarks are trademarks of Danjaq, LLC. All Rights Reserved. Produced under licence from Group Lotus LTD. LOTUS, the Lotus Roundel, car names and all associated logos and distinctive designs are trade marks of Group Lotus LTD.

Advies van de experts

Reserveschroeven worden bij elk onderdeel meegeleverd. Soms krijgt u de instructie om reserve- of niet-gebruikte schroeven te bewaren voor een latere fase. Bewaar deze reserves op een veilige plaats en label ze correct.

Let erop dat u de schroeven niet verwisselt. Ze lijken sterk op elkaar, maar de schroefdraad kan iets verschillen. Als u de verkeerde schroef gebruikt, kunt u onderdelen beschadigen.

Wanneer u onderdelen met meerdere schroeven vastzet, draait u alle schroeven eerst losjes in, zodat alles goed uitgelijnd is. Draai ze daarna stevig, maar niet te strak aan, in dezelfde volgorde waarin u ze hebt geplaatst.

De schroevendraaier kan gemagnetiseerd worden door hem langs een magneet (zoals een koelkastmagneet) te wrijven. Hierdoor blijft de schroef eraan kleven, wat de montage vergemakkelijkt.

Als een schroef moeilijk in een metalen onderdeel gaat, forceer deze dan niet – de kop kan afbreken. Verwijder de schroef en breng een klein beetje vaseline, zeep of lichte olie aan op de schroefdraad. Dat werkt als smeermiddel en maakt het eenvoudiger om de schroef in te draaien.

Tijdens deze bouw ontvangt u veel onderdelen die u direct monteert volgens de instructies van de betreffende fase. Andere onderdelen bewaart u voorlopig, om ze later in toekomstige fasen te gebruiken.

Links en rechts! Bij het bouwen van uw *The Spy Who Loved Me* Lotus Esprit verwijzen links en rechts naar de zijdes alsof u in de auto zit.



WAARSCHUWING: Sommige onderdelen worden met magneten gemonteerd. Deze magneten kunnen ernstig letsel veroorzaken als ze worden ingeslikt. Buiten het bereik van kinderen houden. Vermoedt u dat een magneet is ingeslikt, neem dan onmiddellijk contact op met een arts.

Fase 076: Bevestigen van de achterpaneelpistons

In deze fase bevestigt u de achterpaneelpistons en de pistonstangen.

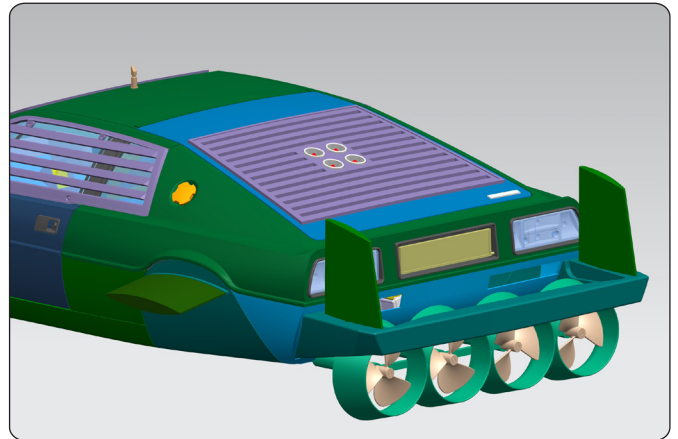

FASE 076 ONDERDELENLIJST

Naam
76-A Pistoncilinder x2
76-B Bovenste achterklepsierlijst
76-C Pistonstang x2
DS20 schroeven x4
PS16 schroeven x3

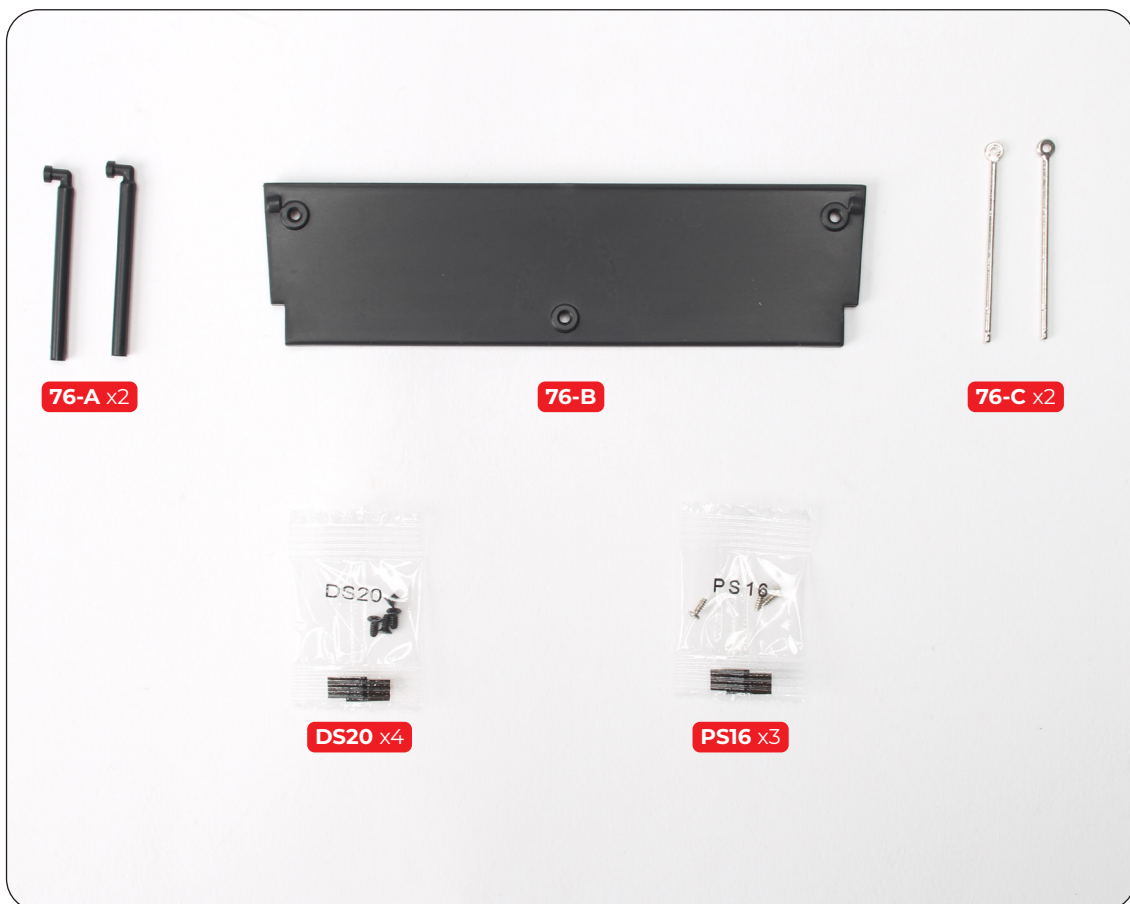

Fase 076: Bevestigen van de achterpaneelpistons



Lijn een pistonstang (76-C) uit met de karosserie (fase 075).

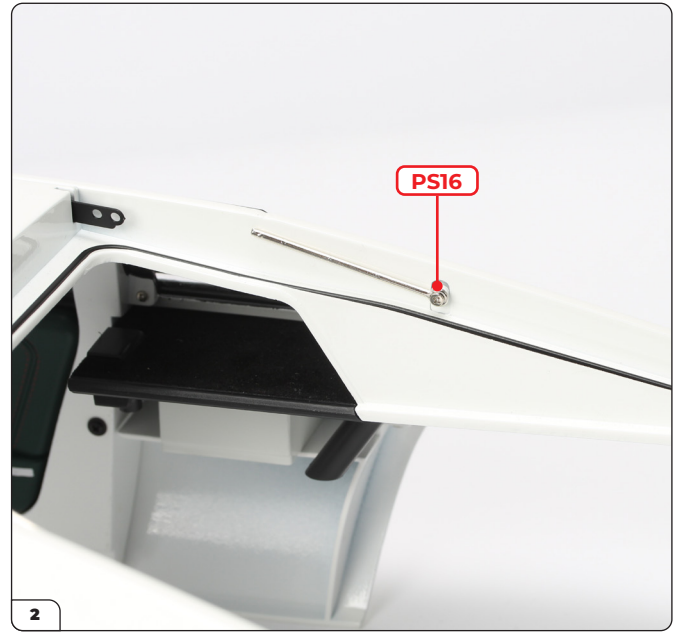

Schroef de pistonstang aan de karosserie vast met een PS16 schroef. Draai de schroef niet te strak aan.



Lijn de andere pistonstang uit met de andere zijde.

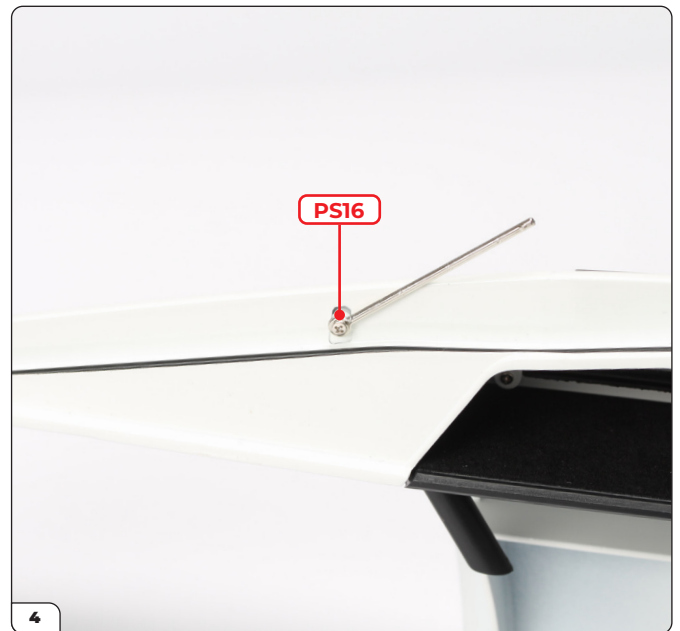

Schroef de pistonstang aan de karosserie vast met een PS16-schroef. Draai de schroef niet te strak aan.

Fase 076: Bevestigen van de achterpaneelpistons

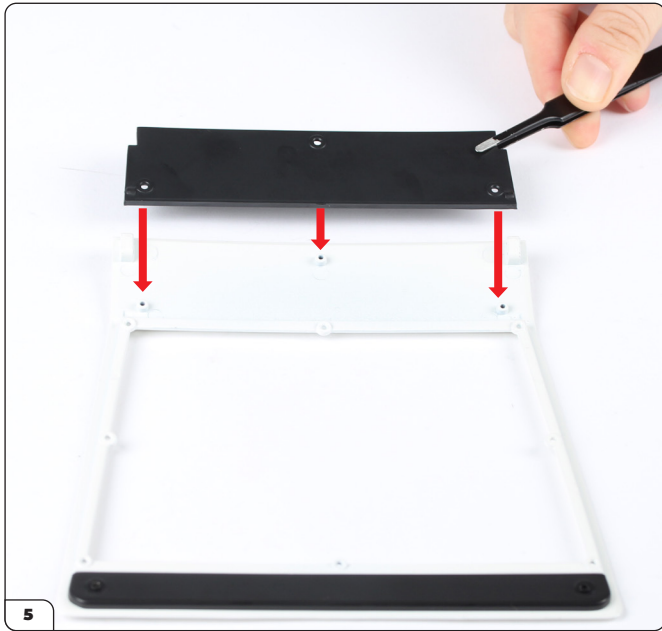

Plaats de bovenste achterklepsierlijst (76-B) op het achterpaneel (fase 075).

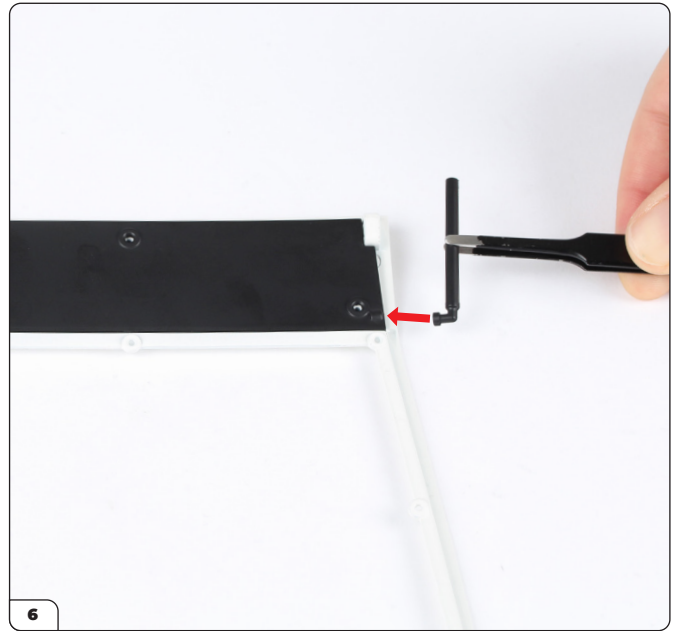

Lijn een pistoncilinder (76-A) uit met de constructie.



Til de bovenste achterklepsierlijst op en plaats de pistoncilinder eronder zoals getoond.

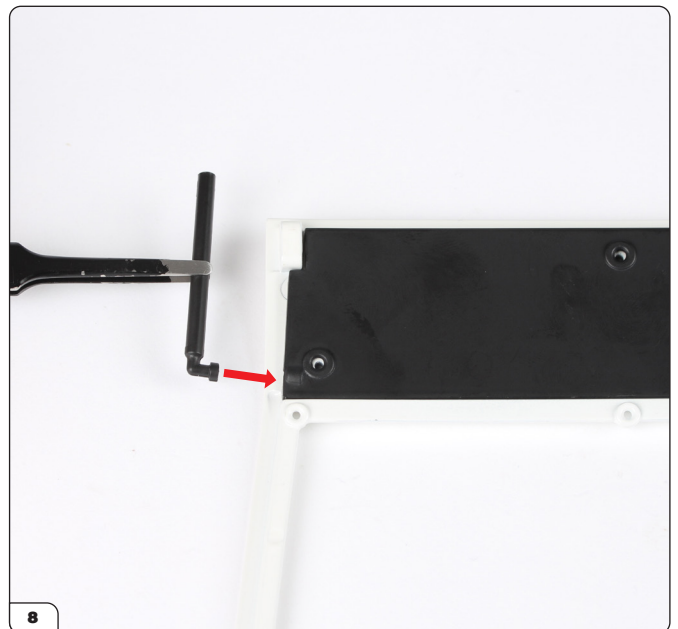

Lijn de andere pistoncilinder uit met de andere zijde.

Fase 076: Bevestigen van de achterpaneelpistons



Til de bovenste achterklepsierlijst op en plaats de pistoncilinder eronder.



Schroef de bovenste achterklepsierlijst vast met 3x DS20 schroeven.



Fase 077: Bouwen van de periscoop

In this stage you'll assemble the periscope by fitting the cover.

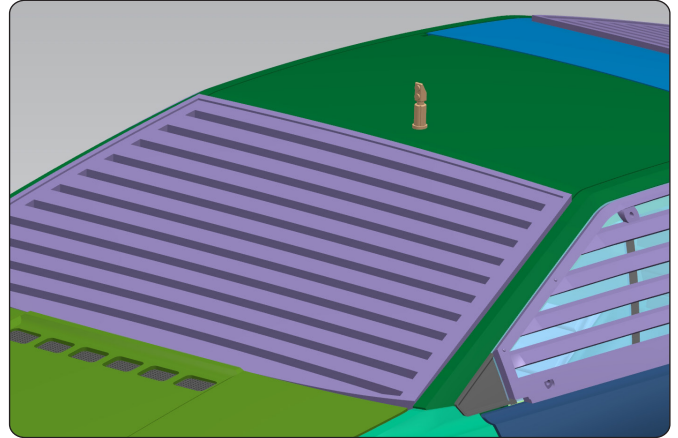

FASE 077 ONDERDELENLIJST

Naam
77-A Achterkleplamellen
77-B Periscoopkap
77-C Periscoop

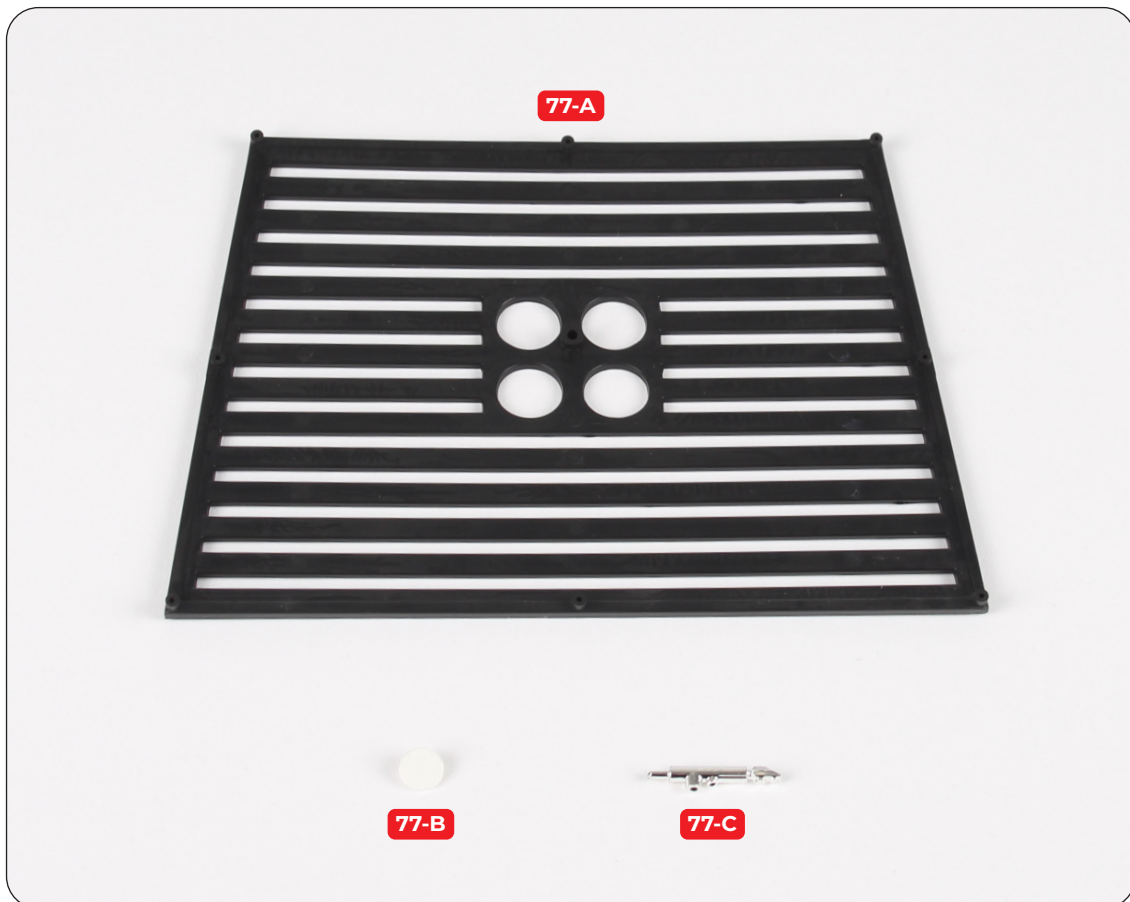

Fase 077: Bouwen van de periscoop

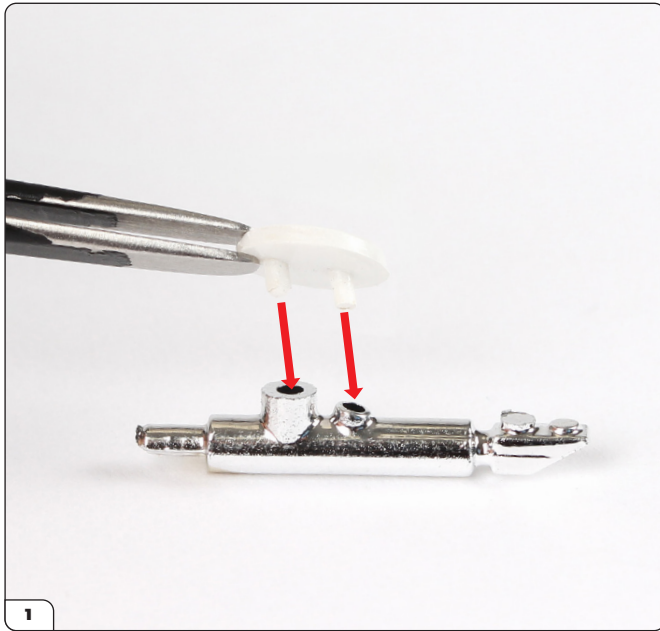

Lijn de periscoopkap (77-B) uit met de periscoop (77-C).



Druk de periscoopkap in de periscoop.
Bewaar dit onderdeel op een veilige plaats tot het nodig is in een latere fase.

FASE VOLTOOID



Fase 078: Bevestigen van het achterpaneelraam en de lamellen

In deze fase bevestigt u het achterpaneelraam en de lamellen.

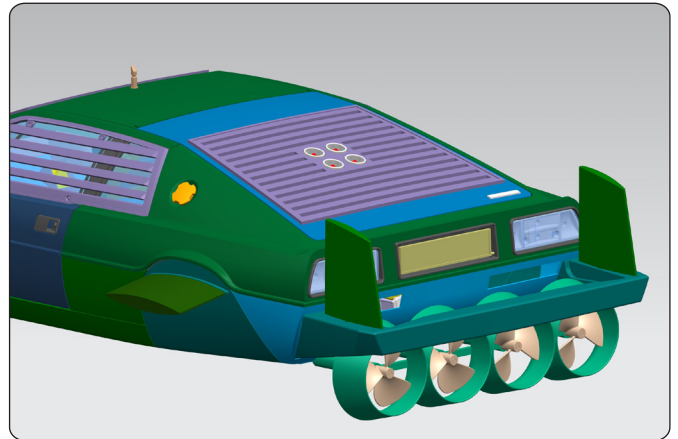

FASE 078 ONDERDELENLIJST

Naam
78-A Achterklepraam
PS21 schroeven x9

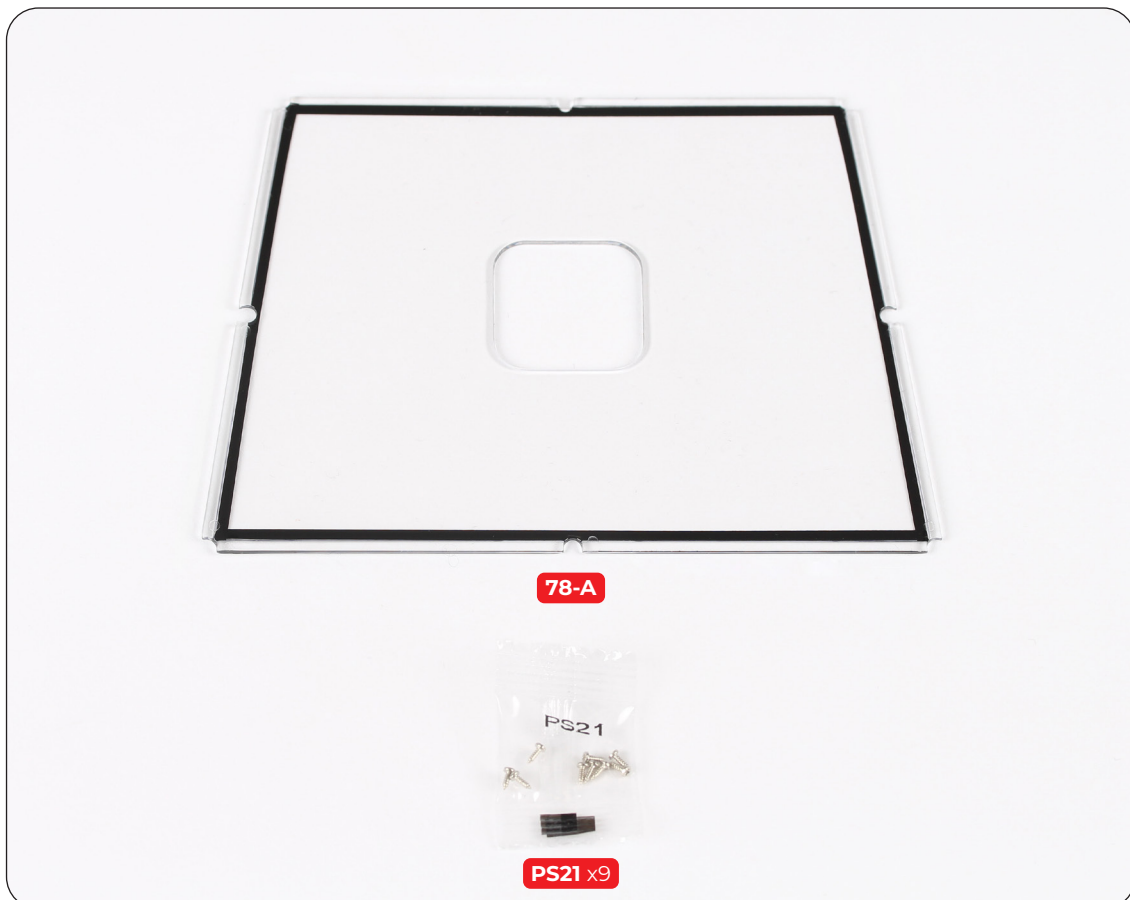

Fase 078: Bevestigen van het achterpaneelraam en de lamellen



Eén zijde van het achterpaneelraam heeft een geribbelde rand. Plaats de geribbelde zijde naar boven en lijn de achterkleplamellen (fase 077) uit met het raam.



Druk de achterkleplamellen op het raam.



Lijn de achterkleplamellen uit met het achterpaneel (fase 076).



Druk de onderdelen tegen elkaar aan.

Fase 078: Bevestigen van het achterpaneelraam en de lamellen

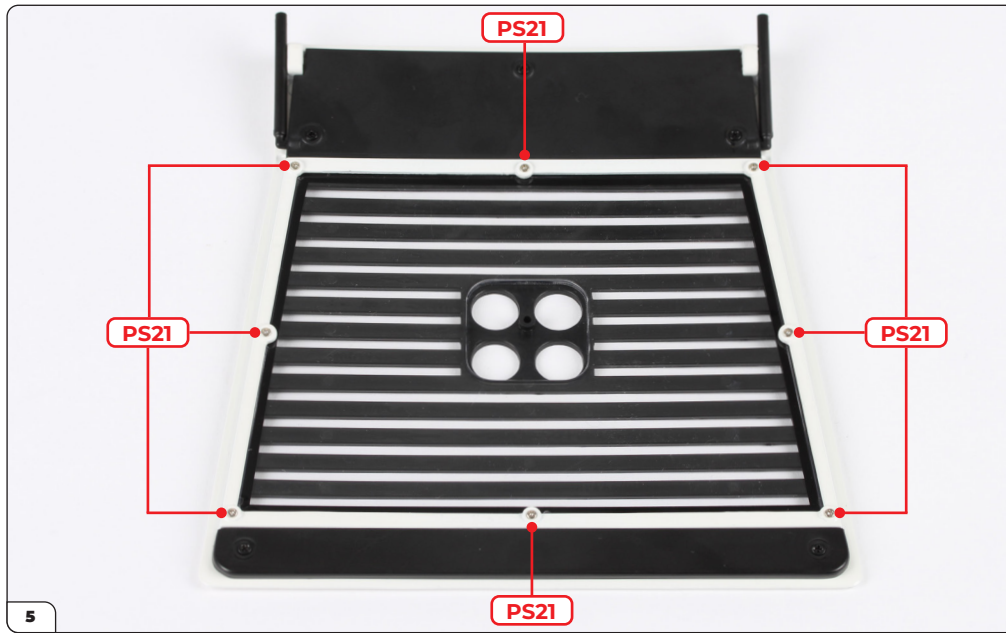

Schroef de onderdelen vast met 8x PS21 schroeven.



Fase 079: Bouwen van de raketwerper en bevestigen van het achterpaneel

In deze fase bouwt u de achterklep-raketwerper en bevestigt u de achterklep op de carrosserie.

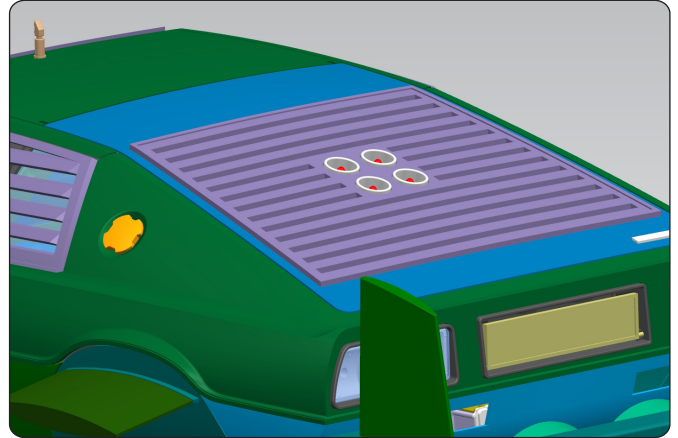

FASE 079 ONDERDELENLIJST

Naam

79-A Basis raketwerper

79-B Raketwerper

79-C Uitgeschoven raket

79-D Raket x3

PS05 schroeven x3

DS20 schroeven x5



79-A



79-B



79-C



79-D x3



PS05 x3



DS20 x5

Fase 079: Bouwen van de raketwerper en bevestigen van het achterpaneel

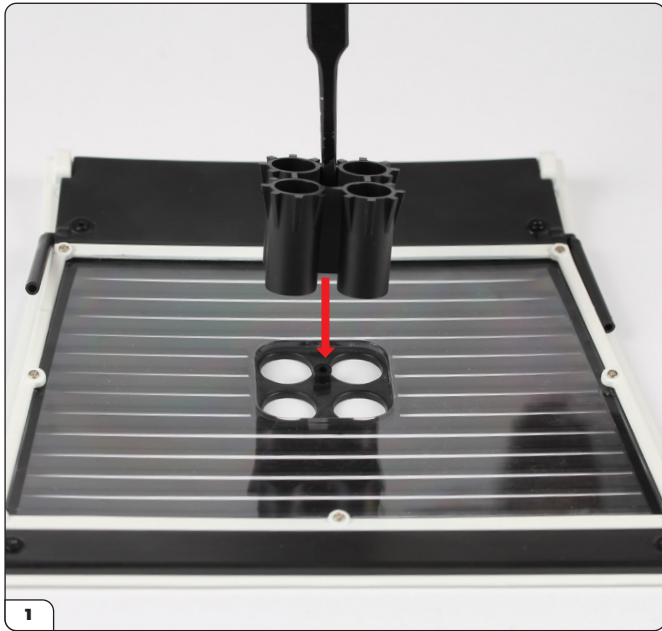

Lijn de raketwerper (79-B) uit met de achterkleplamellen (fase 078) zoals getoond.

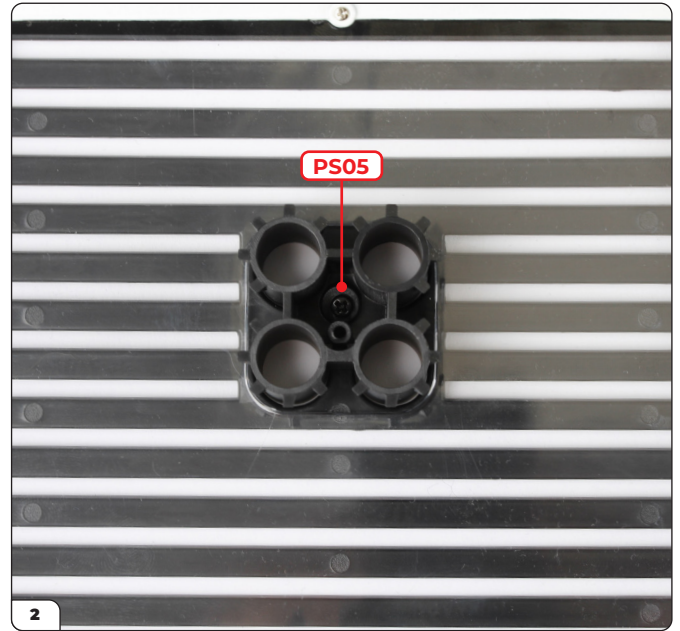

Plaats de raketwerper op zijn plek en schroef de onderdelen vast met 1x PS05 schroef. De onderdelen passen maar op één manier in elkaar.



Plaats de basis raketwerper (79-A) op de raketwerper.



Schroef de onderdelen vast met 1x PS05 schroef.

Fase 079: Bouwen van de raketwerper en bevestigen van het achterpaneel



Lijn de montage uit met de carrosserie (fase 076) zoals getoond.



Druk de zuigercilinders op de zuigerstangen en plaats vervolgens het achterpaneel tussen de scharnieren.

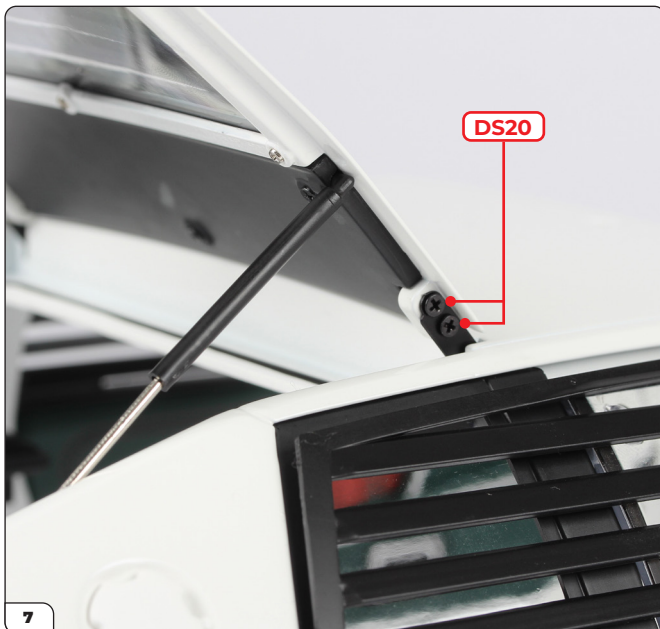

Schroef de scharnieren vast op het achterpaneel met 4x DS20 schroeven. Zorg dat de schroeven goed zijn aangedraaid.



Fase 079: Bouwen van de raketwerper en bevestigen van het achterpaneel



Sluit de achterklep en controleer de uitlijning. Mogelijk moet u de schroeven en scharnieren iets bijstellen.

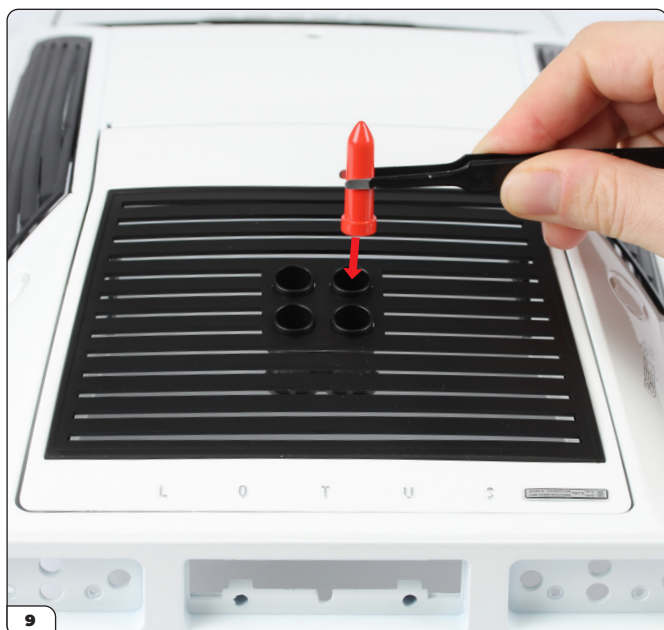

U kunt de raketten (79-C en 79-D) in de raketwerper plaatsen. Niet lijmen.



De raketten kunnen in willekeurige volgorde geplaatst worden.

Fase 079: Bouwen van de raketwerper en bevestigen van het achterpaneel

FASE VOLTOOID



Fase 080: Bouwen van de dakbekleding

In deze fase bouwt u de dakbekleding door de plafondconsole eraan te bevestigen.

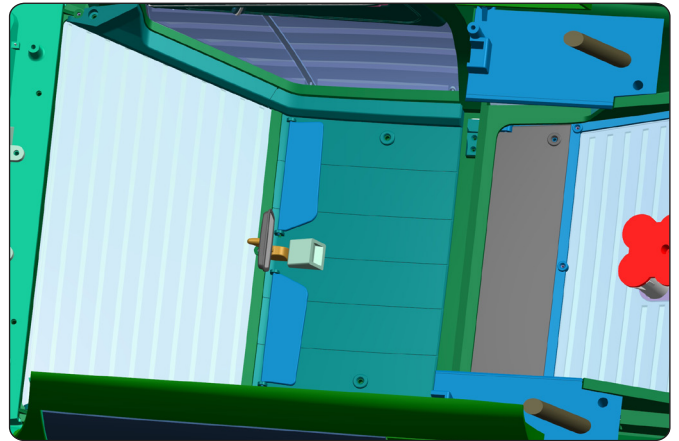

FASE 080 ONDERDELENLIJST

Name
80-A Dakbekleding
80-B Plafondconsole
PS38 schroeven x3

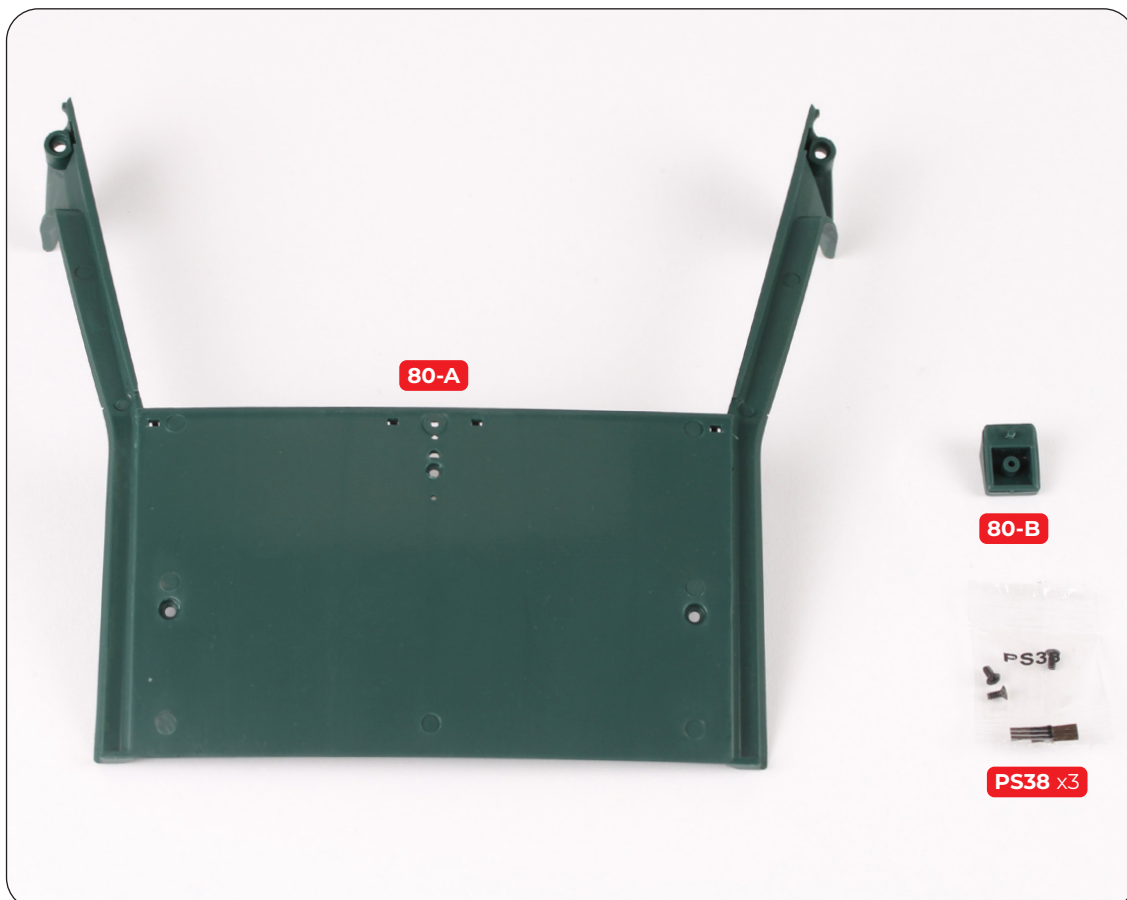

Fase 080: Bouwen van de dakbekleding

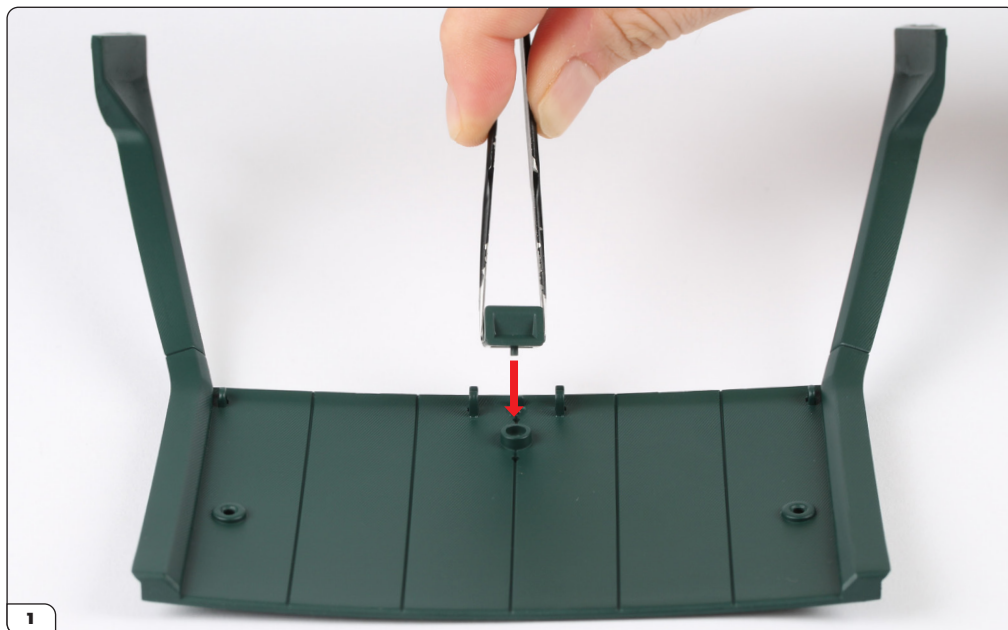

Lijn de plafondconsole (80-B) uit met de dakbekleding (80-A).



Druk de plafondconsole op zijn plaats.

Fase 080: Bouwen van de dakbekleding



Schroef de onderdelen vast met 1x PS38 schroef.



Fase 081: Bevestigen van de zonnekleppen

In deze fase bevestigt u de zonnekleppen aan de dakbekleding.

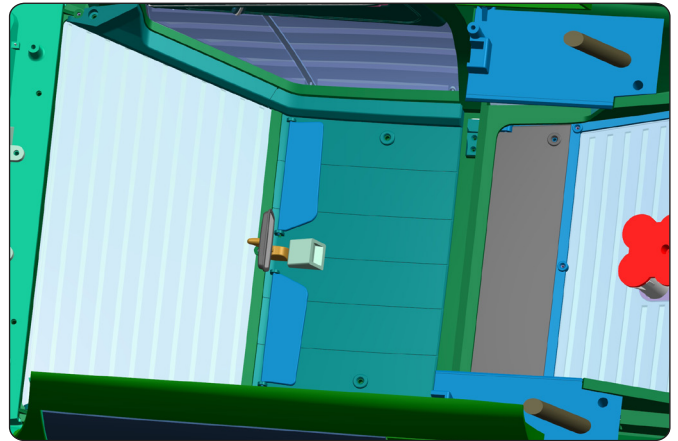

FASE 081 ONDERDELENLIJST

Naam
81-A Voorruit
81-B Zonneklep
81-C Zonneklep



Fase 081: Bevestigen van de zonnekleppen



De zonnekleppen zijn identiek. Lijn de zonneklep (81-B of 81-C) uit met de dakbekleding (fase 080).



Druk de zonneklep in de uitsparing.

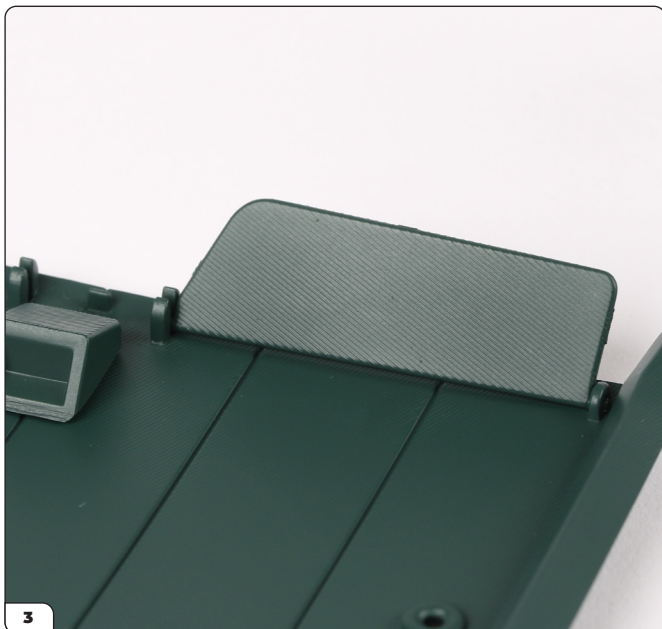

De zonneklep ziet er zo uit wanneer hij op zijn plaats zit.

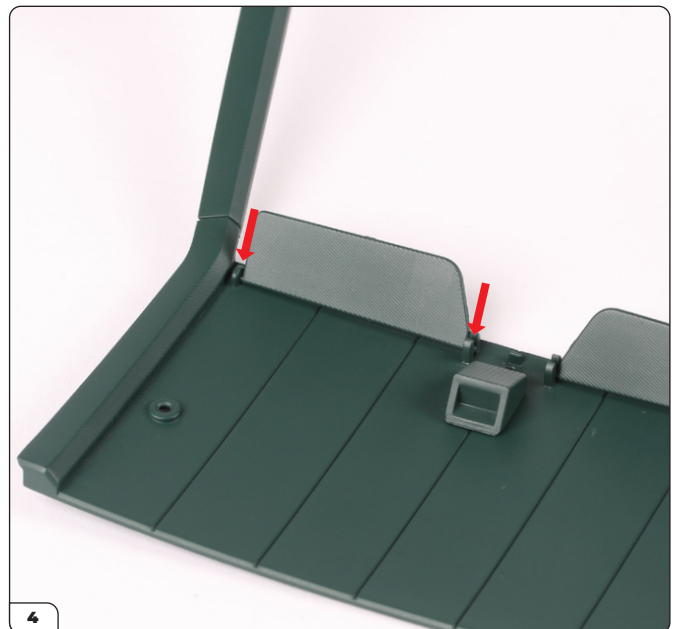

Herhaal het proces voor de andere zonneklep.

Fase 081: Bevestigen van de zonnekleppen

FASE VOLTOOID



Fase 082: Bevestigen van de ruitlamellen en de dakbekleding

In deze fase bevestigt u de binnenspiegel en installeert u de voorruitlamellen en de dakbekleding.

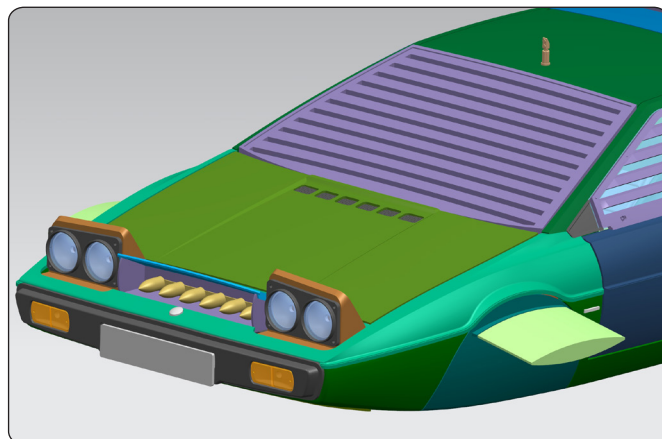

FASE 082 ONDERDELENLIJST

Naam	Naam
82-A Voorruitlamellen	82-F Sticker binnenspiegel
82-B Dakspiegel	82-G Sticker dakspiegel
82-C Binnenspiegel (deel 1)	DS02 schroeven x5
82-D Binnenspiegel (deel 2)	PS21 schroeven x7
82-E Steun voor binnenspiegel	



Fase 082: Bevestigen van de ruitlamellen en de dakbekleding



1 Lijn binnenspiegel deel 1 en deel 2 uit.



2 Druk de onderdelen stevig op elkaar.

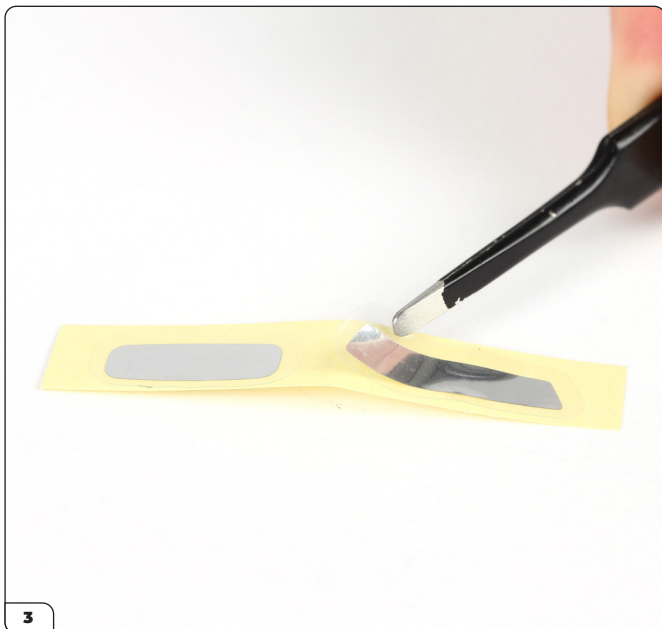

3 Haal de sticker voor de binnenspiegel (82-F) van het papier.



4 Breng de sticker aan op binnenspiegel deel 2.

Fase 082: Bevestigen van de ruitlamellen en de dakbekleding



Druk de sticker stevig aan. U kunt de beschermfolie op de sticker laten zitten tot een latere fase.

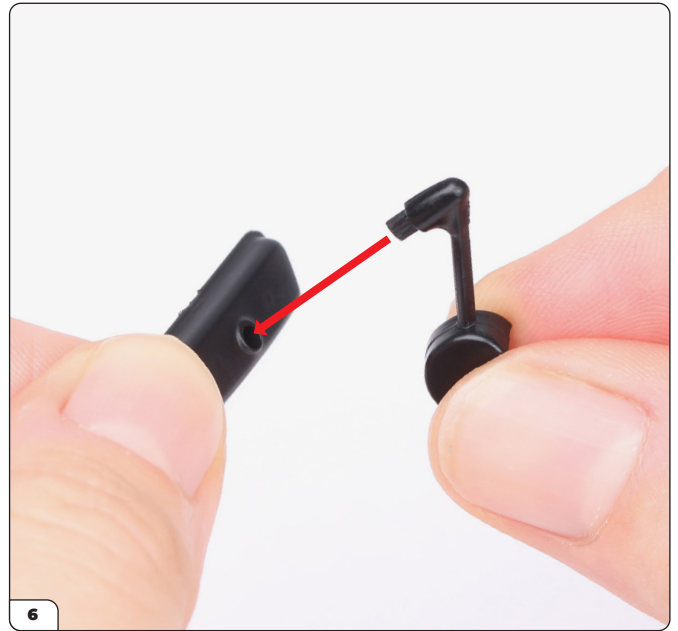

Lijn de steun voor binnenspiegel (82-E) uit met de montage.



Druk de onderdelen op elkaar.



Lijn de montage uit met de dakbekleding (fase 081).

Fase 082: Bevestigen van de ruitlamellen en de dakbekleding



Druk de montage op zijn plek.



Schroef de onderdelen vast met 1x PS21 schroef.



Plaats de voorruit (fase 081) met de geribbelde zijde naar boven. Lijn de voorruitlamellen (82-A) ermee uit.



Druk de onderdelen op elkaar.

Fase 082: Bevestigen van de ruitlamellen en de dakbekleding

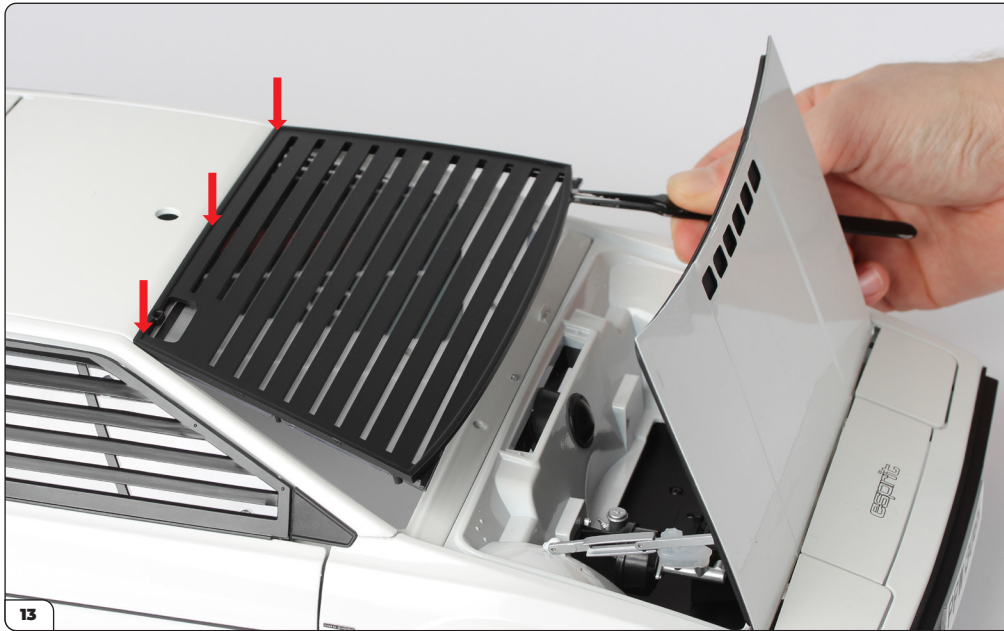

Neem de carrosserie (fase 079) en open de motorkap. Druk de voorruitlamellen op hun plaats, beginnend bij de bovenkant (pijlen).

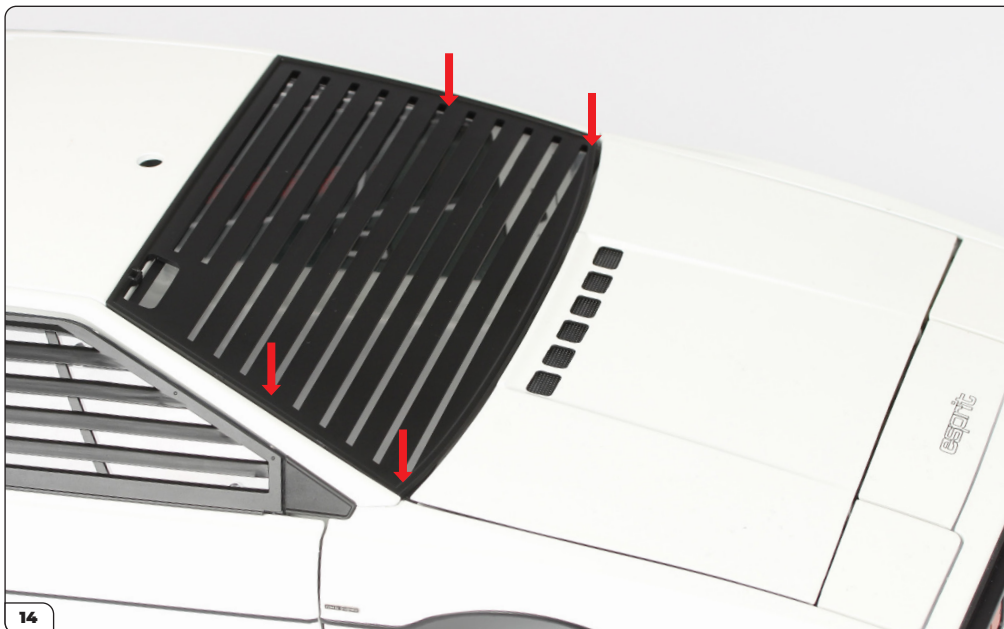

Blijf de voorruitlamellen stevig aandrukken en sluit vervolgens de motorkap zoals getoond.

Fase 082: Bevestigen van de ruitlamellen en de dakbekleding

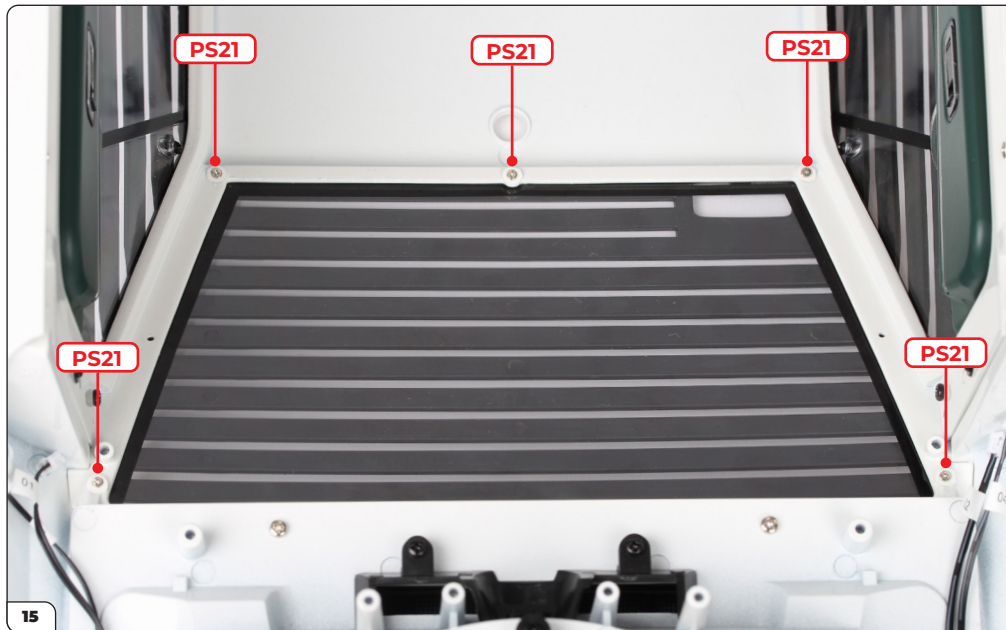

Draai de montage voorzichtig om en schroef de onderdelen vast met 5x PS21 schroeven.

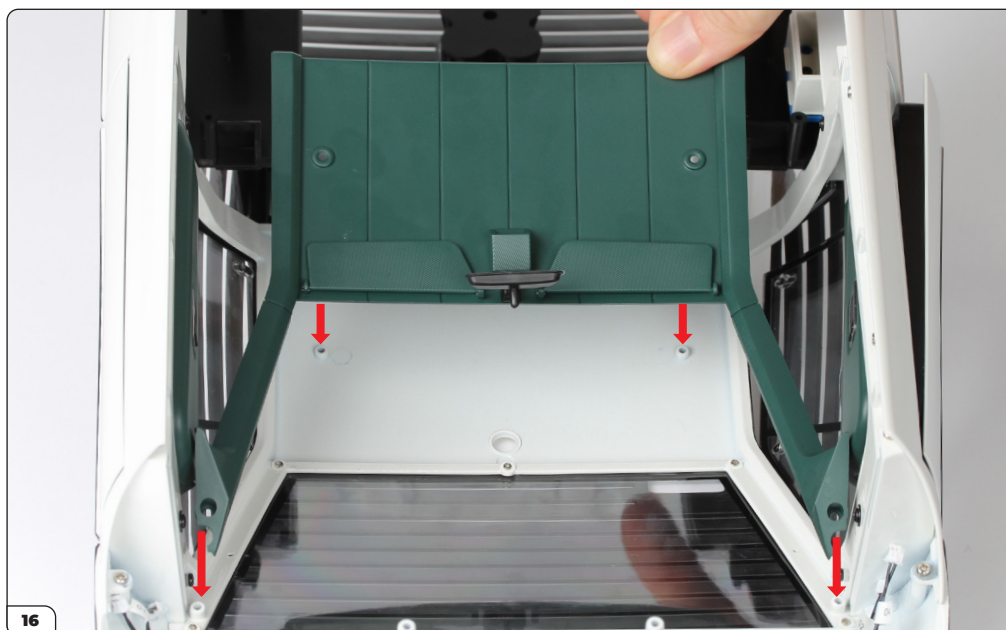

Plaats de dakbekleding op de schroefpennen.

Fase 082: Bevestigen van de ruitlamellen en de dakbekleding



Schroef de dakbekleding vast op de carrosserie met 4x DS02 schroeven.



Haal de sticker voor de dakspiegel (82-G) van het papier en breng deze aan op de dakspiegel (82-B).



Druk de sticker stevig aan. Bewaar de dakspiegel op een veilige plek tot deze in een latere fase nodig is.

Fase 082: Bevestigen van de ruitlamellen en de dakbekleding

FASE VOLTOOID



Fase 083: Bouwen van de roeren

In deze fase bouwt u de roeren door ze aan hun bevestigingen te monteren.

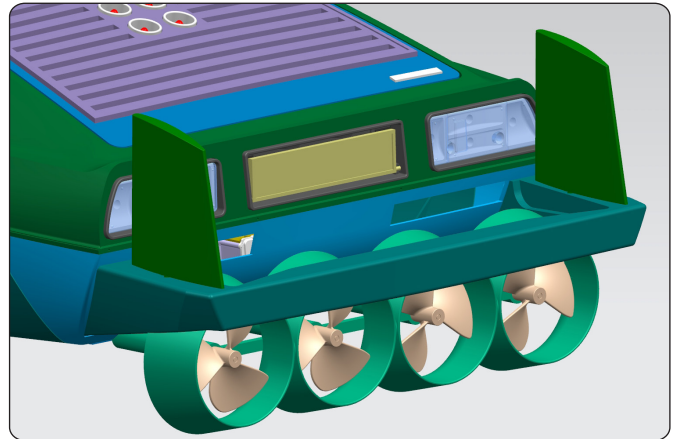

FASE 083 ONDERDELENLIJST

Naam
83-A Linker roer
83-B Rechter roer
83-C Bevestiging rechter roer
83-D Bevestiging linker roer
PS02 schroeven x3



Fase 083: Bouwen van de roeren

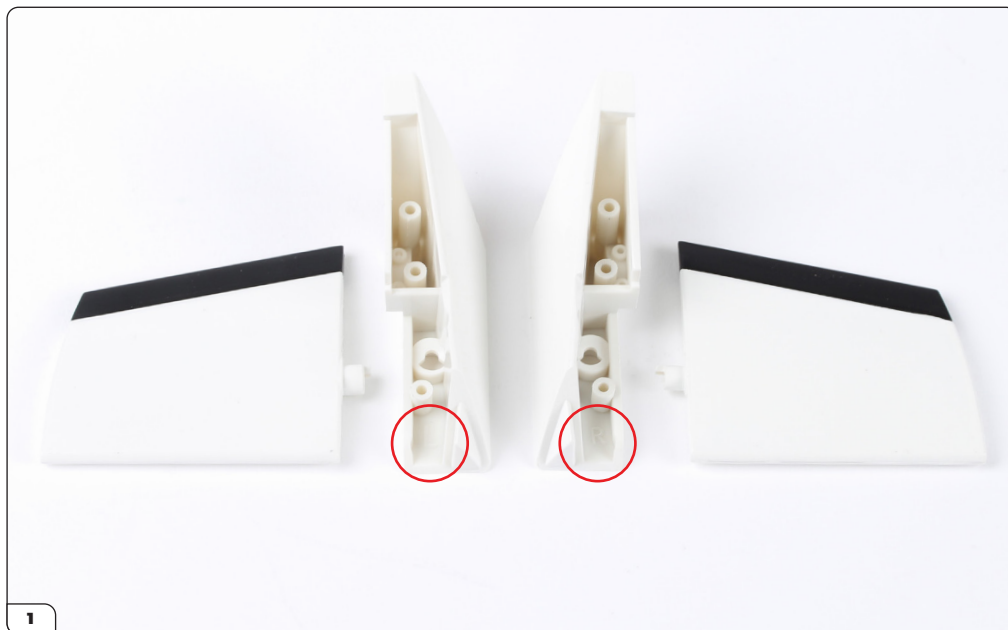

Plaats de onderdelen op uw werkoppervlak zoals getoond. De bevestigingen zijn gemarkeerd met "L" en "R" (omcirkeld).



Koppel de linker- en rechteronderdelen zoals getoond. De gladde zijde van de roeren moet naar boven wijzen.

Fase 083: Bouwen van de roeren

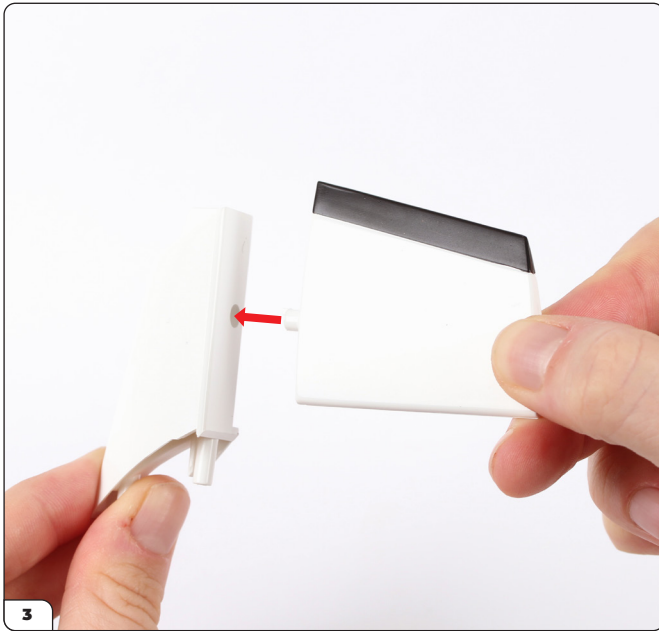

Druk het rechter roer (83-B) in de bevestiging van het rechter roer (83-C).



Schroef de onderdelen vast met 1x PS02 schroef. Draai de schroef niet te strak aan..



Druk het linker roer (83-A) in de bevestiging van het linker roer (83-D).

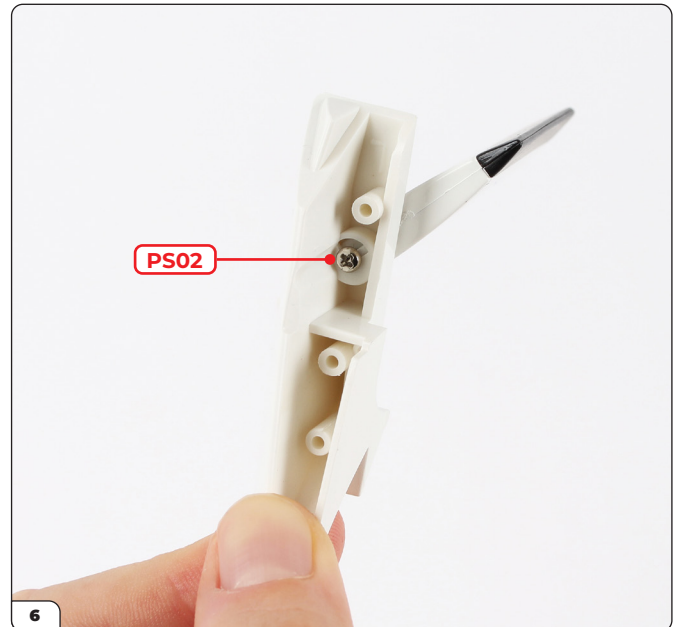

Schroef de onderdelen vast met 1x PS02 schroef. Draai de schroef niet te strak aan.

Fase 083: Bouwen van de roeren

FASE VOLTOOID

